

Dante Sares
Asesor Senior

Celular: +1 849-869-0272





En Venta: | ID: 50234

Los Tres Ojos,

Apartamentos en Venta en Reparto Los 3 Ojos | Santo Domingo Este

US$232,500

3.1	2	3	135 M²	Construcción	2029-08-01
Baños	Parqueos	Habitaciones	Tamaño	Estado	Entrega

Descripción del inmueble

Apartamentos en Venta en Reparto Los 3 Ojos | Santo Domingo EsteInvierte o vive en un moderno proyecto residencial ubicado en Reparto Los 3 Ojos, Santo Domingo Este, una de las zonas con mayor crecimiento y proyección inmobiliaria de la ciudad. Su estratégica ubicación, impulsada por el desarrollo del nuevo City Center, ofrece una excelente oportunidad para quienes buscan apartamentos en venta con alta valorización y fácil acceso a los principales servicios.Este exclusivo residencial ha sido diseñado con una arquitectura contemporánea que combina funcionalidad, confort y acabados de alta calidad. Cada espacio ha sido concebido para brindar una experiencia de vida cómoda, segura y moderna, convirtiéndose en una excelente opción tanto para residencia familiar como para inversión inmobiliaria.Su ubicación permite una rápida conexión con las principales avenidas de Santo Domingo Este, además de encontrarse cerca de centros comerciales, supermercados, colegios, universidades,...

Características

• AirBnb Friendly • Área de Lavado • Ascensor • Balcón • Calentador • Cámara de Seguridad Común • Cisterna • Cocina • Comedor • Cuarto de Servicio • Fideicomiso • Gimnasio • Intercom • Lobby • Parqueos Individuales • Piscina • Planta Eléctrica Área Común • Pre-inst aire acondicionado • Recibidor • Sala • Salón Multiuso • Terraza Común • Walk In Closet • Madera Preciosa • Parqueo Techado • Piso de

Porcelanato

Plusval

3.1	2	3	135 M²	Construcción	2029-08-01
Baños	Parqueos	Habitaciones	Tamaño	Estado	Entrega

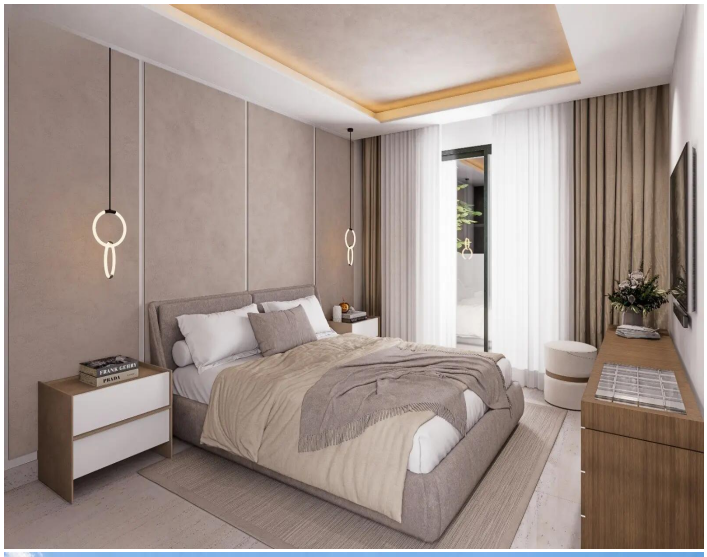


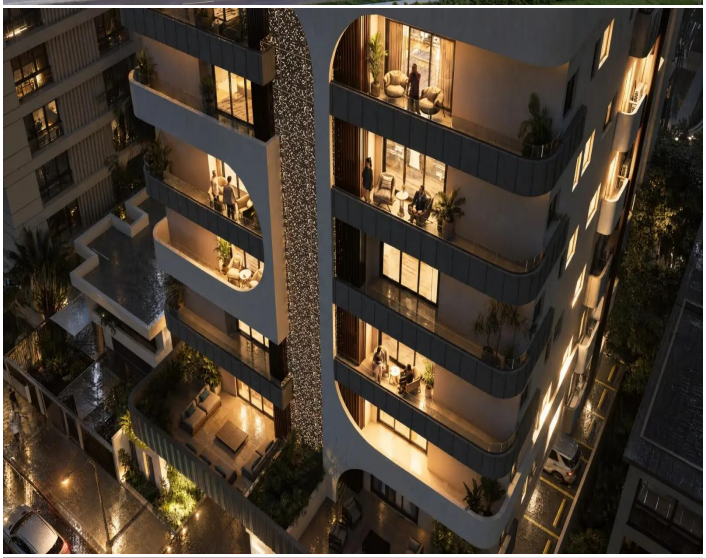
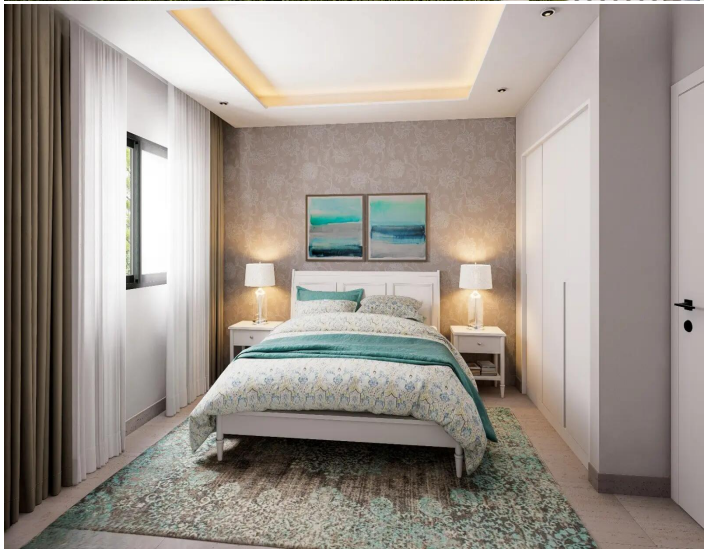





LUMMA

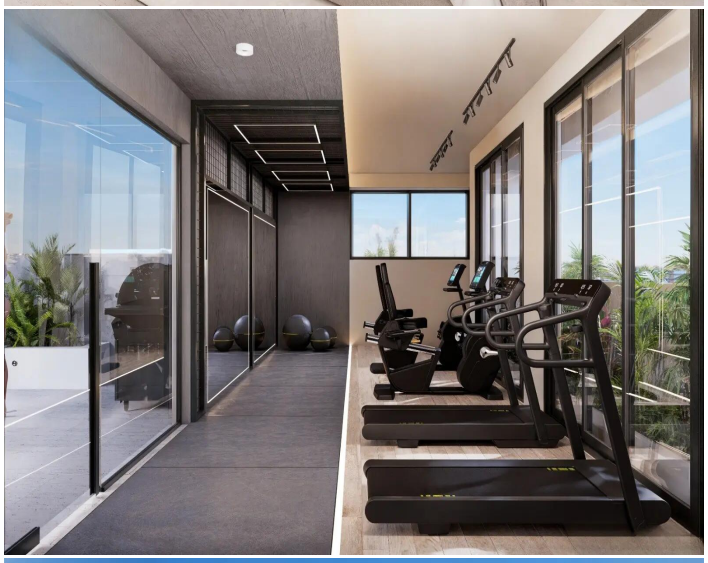



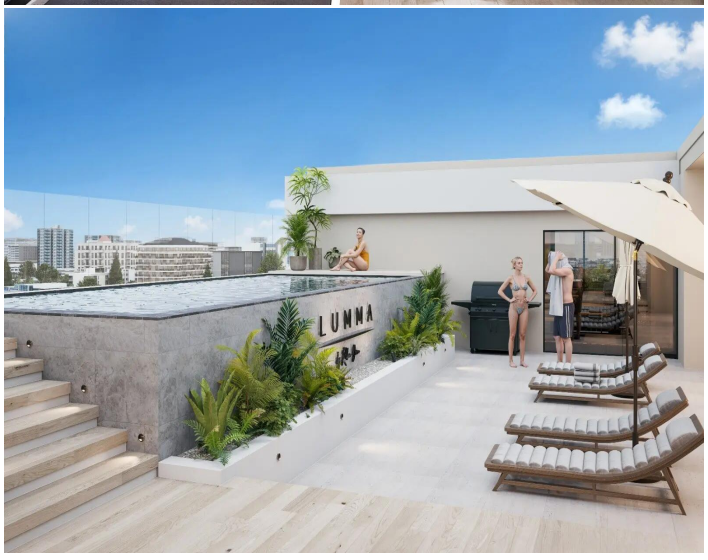
LUMMA



